สรุปผลสัมฤทธิ์ของการปฏิบัติงานและผลการเบิกจ่ายงบประมาณ ตามแผนการปฏิบัติงานและงบประมาณรายจ่าย ประจำปีงบประมาณ พ.ศ. 2564 ผลงานสะสมตั้งแต่ 1 ตุลาคม 2563 – 30 กันยายน 2564

ชื่องาน/โครงการ : พัฒนาบุคลากรกรมส่งเสริมสหกรณ์

แผนงาน : แผนงานพื้นฐานด้านการสร้างความสามารถในการแข่งขัน

ผลผลิต : สหกรณ์และกลุ่มเกษตรกรได้รับการส่งเสริมและพัฒนาให้มีความเข้มแข็งตามศักยภาพ

กิจกรรมหลัก : ส่งเสริมความรู้ด้านการสหกรณ์

1. วัตถุประสงค์ของงาน/โครงการ :

เพื่อพัฒนาขีดความสามารถของบุคลากรของกรมส่งเสริมสหกรณ์ให้มีความเป็นมืออาชีพด้าน การส่งเสริม การกำกับดูแล การเผยแพร่ การสหกรณ์ โดยยึดมั่นคุณธรรมจริยธรรม นำการเปลี่ยนแปลง ปรับตัวต่อเทคโนโลยีสมัยใหม่ และพัฒนากระบวนการทำงานเชิงคุณภาพ

2. กลุ่มเป้าหมาย (สหกรณ์/กลุ่มเกษตรกร) /พื้นที่เป้าหมายดำเนินการ (จังหวัด/หน่วยงาน) :

บุคลากรกรมส่งเสริมสหกรณ์

3. ตัวชี้วัดความสำเร็จของการดำเนินงาน/โครงการ

3.1 จำนวนบุคลากรที่เข้ารับการอบรมได้รับการส่งเสริมความรู้

3.2 ผู้เข้ารับการฝึกอบรมมีความรู้เพิ่มขึ้น

3.3 ผู้เข้ารับการฝึกอบรมสามารถนำความรู้ที่ได้รับไปประยุกต์ใช้ในการปฏิบัติงาน

3.4 รวบรวมและสรุปผลการดำเนินการฝึกอบรมในทุกหลักสูตร

3.5 ควบคุมการใช้จ่ายงบประมาณตามงบรายจ่ายและกิจกรรมหลัก และเบิกจ่ายให้เป็นไปตามเป้าหมายที่กำหนด

4. ผลสัมฤทธิ์/ผลประโยชน์ที่คาดว่าจะได้รับจากการดำเนินงาน/โครงการ :

4.1 โครงการฝึกอบรมข้าราชการบรรจุใหม่ หลักสูตร เสริมสร้างสมรรถนะนักส่งเสริมสหกรณ์ ผู้เข้าอบรมสามารถทำหน้าที่วิทยากรให้คำปรึกษา แนะนำ ส่งเสริมสหกรณ์ได้อย่างมีประสิทธิภาพ

4.2 โครงการฝึกอบรม หลักสูตร การเป็นข้าราชการที่ดีสำหรับข้าราชการที่อยู่ระหว่างทดลองปฏิบัติหน้าที่ราชการ ผู้เข้าอบรมเข้าใจบทบาท หน้าที่ คุณธรรม จริยธรรมของการเป็นข้าราชการที่ดี

4.3 โครงการฝึกอบรมผ่านระบบสื่อสารออนไลน์ หลักสูตร “การพัฒนาศักยภาพนักส่งเสริมสหกรณ์”ผู้เข้ารับการฝึกอบรมได้พัฒนาองค์ความรู้และทักษะที่จำเป็น สำหรับ การแนะนำ ส่งเสริม และกำกับดูแลสหกรณ์และกลุ่มเกษตรกรอย่างมีประสิทธิภาพ

4.4 โครงการฝึกอบรม หลักสูตร “การพัฒนาศักยภาพผู้บริหารเพื่อการบริหารงานสำนักงานสหกรณ์จังหวัด” ผู้เข้ารับการอบรมมีความพร้อมในการบริหารงานส่งเสริมสหกรณ์ และผลักดันให้สหกรณ์ ในความรับผิดชอบมีการดำเนินงานที่เข้มแข็ง และสามารถพึ่งพาตนเองได้

4.5 โครงการพัฒนาผู้ตรวจการสหกรณ์ หลักสูตร “ผู้ตรวจการสหกรณ์ระดับพื้นฐาน” รุ่นที่ 1-3 ผู้เข้ารับการอบรมสามารถดำเนินการตรวจสอบสหกรณ์ได้อย่างมีประสิทธิภาพ และเป็นไปในทิศทางเดียวกัน และสามารถเขียนรายงานผลการตรวจสอบ พร้อมให้ความเห็น/ ข้อเสนอแนะต่อนายทะเบียนสหกรณ์ เพื่อพิจารณาสั่งการตามอำนาจหน้าที่ได้อย่างถูกต้อง

4.6 โครงการฝึกอบรมเชิงปฏิบัติการ หลักสูตร การบริหารการเงินเพื่อการตัดสินใจ

5. งบประมาณที่ได้รับและเบิกจ่ายในปีงบประมาณ พ.ศ. 2564 :

หน่วย : บาท

ประเภทงบรายจ่าย	งบประมาณที่ได้รับ	ผลเบิกจ่าย	ร้อยละ
1) งบดำเนินงาน	4,861,400.00	2,276,141.00	46.82
2) งบลงทุน			
3) งบเงินอุดหนุน			
4) งบรายจายอื่น			
รวมทั้งสิ้น	**4,861,400.00**	**2,276,141.00**	**46.82**

6. สรุปผลการดำเนินงาน/โครงการที่ดำเนินกิจกรรม/งาน/ขั้นตอนต่าง ๆ ได้จริงในปีงบประมาณ พ.ศ. 2564

1) ผลสำเร็จตามตัวชี้วัด/กิจกรรม

ตัวชี้วัด/กิจกรรมที่ดำเนินการ	หน่วยนับ	แผน	ผล	ร้อยละ
ตัวชี้วัด				
1.จำนวนบุคลากรทีเข้ารับการอบรมได้รับการส่งเสริมความรู้	คน	1,202	1134	94.34
2. ผู้เข้ารับการฝึกอบรมมีความรู้เพิ่มขึ้น	ร้อยละ	80	100	-
3. ผู้เข้ารับการฝึกอบรมสามารถนำความรู้ที่ได้รับไปประยุกต์ใช้ในการปฏิบัติงาน	ร้อยละ	> 80	98	-
4. รวบรวมและสรุปผลการดำเนินการฝึกอบรมในทุกหลักสูตร	ร้อยละ	100	100	-
5. ควบคุมการใช้จ่ายงบประมาณตามงบรายจ่ายและกิจกรรมหลัก และเบิกจ่ายให้เป็นไปตามเป้าหมายที่กำหนด	ร้อยละ	100	46.83	-
กิจกรรมที่ดำเนินการ (ส่วนกลาง)				
ในแผน				
1.โครงการฝึกอบรมข้าราชการบรรจุใหม่ หลักสูตรเสริมสร้างสมรรถนะนักส่งเสริมสหกรณ์ รุ่น 17	คน	160	132	82.5
2.โครงการฝึกอบรม หลักสูตร การเป็นข้าราชการที่ดีสำหรับข้าราชการที่อยู่ระหว่างทดลองปฏิบัติหน้าที่ราชการ รุ่น 15 - 16	คน	150	109	72.67

นอกแผน				
1. โครงการฝึกอบรมผ่านระบบสื่อสารออนไลน์ หลักสูตร “การพัฒนาศักยภาพนักส่งเสริมสหกรณ์”	คน	364	267	100.82
2. โครงการฝึกอบรม หลักสูตร “การพัฒนาศักยภาพผู้บริหารเพื่อการบริหารงานสำนักงานสหกรณ์จังหวัด”	คน	36	35	97.22
3. โครงการพัฒนาผู้ตรวจการสหกรณ์ หลักสูตร “ผู้ตรวจการสหกรณ์ระดับพื้นฐาน” รุ่นที่ 1 - 3	คน	292	291	99.66
4. โครงการฝึกอบรมเชิงปฏิบัติการ หลักสูตร การบริหารการเงินเพื่อการตัดสินใจ	คน	200	200	100

2) ผลสัมฤทธิ์/ผลประโยชน์ที่ได้รับจากการดำเนินงาน/โครงการ และการใช้จ่ายงบประมาณ

<u>เชิงปริมาณ</u>

บุคลากรกรมส่งเสริมสหกรณ์ได้รับการส่งเสริมความรู้ จำนวน 6 โครงการ จำแนกงานในแผน 2 โครงการ จำนวน 241 คน จากแผนปฏิบัติงานจำนวน 310 คน คิดเป็นร้อยละ 77.74 และงานนอกแผน 4 โครงการ จำนวน 893 คน จากแผนปฏิบัติงานจำนวน 892 คน คิดเป็นร้อยละ 100.11

<u>เชิงคุณภาพ</u>

บุคลากรกรมส่งเสริมสหกรณ์ได้รับการส่งเสริมความรู้ มีความรู้เพิ่มขึ้นหลังจากผ่านการอบรม ร้อยละ 100 และสามารถนำความรู้ที่ได้รับไปประยุกต์ใช้ในการปฏิบัติงาน ร้อยละ 98 จากจำนวนผู้เข้ารับการอบรมทั้งหมด

7. ปัญหา/อุปสรรคของการดำเนินงานโครงการ

ด้านสถานการณ์ COVID-19 ทำให้บางโครงการต้องจัดอบรมผ่านระบบสื่อสารทางไกล (ระบบ Zoom) การสื่อสารระหว่างวิทยากรกับผู้เข้ารับการอบรม และผู้ประสานงาน บางครั้งยังขาดความเข้าใจ ไม่สามารถรับรู้ความรู้สึก ปฏิกิริยาที่แท้จริงของผู้เข้ารับการอบรมว่าเข้าใจตรงกันหรือไม่ เพราะบางครั้งผู้เข้าอบรมไม่กล้าซักถาม สัญญาณอินเตอร์เน็ตไม่เสถียรมีการขาดหายบ่อยในช่วงระยะเวลาที่อบรม และการทำกิจกรรม

8. แนวทางแก้ไข หรือข้อเสนอแนะ

ควรจัดอบรมนอกสถานที่/โรงแรมร่วมกัน เพื่อให้มีสมาธิในการอบรม และสัญญาณอินเตอร์เน็ตไม่เสถียร

9. ภาพถ่ายแสดงการดำเนินกิจกรรมของงาน/โครงการ (ในปีงบประมาณ พ.ศ. 2564) ที่สามารถสื่อสาร เผยแพร่ หรือแสดงผลการดำเนินกิจกรรมได้ชัดเจน และนำไปเผยแพร่ต่อสาธารณะได้ (พร้อมคำอธิบายประกอบไว้ด้านล่างของภาพ) **อย่างน้อย 5 ภาพ ต่องาน/โครงการ** โดยภาพถ่ายที่ใช้ขอให้มีนามสกุล ดังนี้ JPEG, PNG และ GIF เพื่อให้สามารถส่งหน่วยงานภายนอกได้ตามที่กำหนด

โครงการฝึกอบรมข้าราชการบรรจุใหม่ หลักสูตร “เสริมสร้างสมรรถนะนักส่งเสริมสหกรณ์” รุ่นที่ 17
ระยะที่ 1 อบรมภาคทฤษฎีผ่านระบบ Zoom
วันที่ 28 มิถุนายน – 2 กรกฎาคม 2564

โครงการฝึกอบรมข้าราชการบรรจุใหม่ หลักสูตร “การเป็นข้าราชการที่ดีสำหรับข้าราชการ
ที่อยู่ระหว่างทดลองปฏิบัติหน้าที่ราชการ” รุ่นที่ 15
ระหว่างวันที่ 21 - 25 ธันวาคม 2563
ณ โรงแรมเบลล่า บี ถนนจรัญสนิทวงศ์ อำเภอบางกรวย จังหวัดนนทบุรี

โครงการฝึกอบรมข้าราชการบรรจุใหม่ หลักสูตร “การเป็นข้าราชการที่ดีสำหรับข้าราชการ
ที่อยู่ระหว่างการทดลองปฏิบัติหน้าที่ราชการ” รุ่นที่ 16
ผ่านระบบสื่อสารทางไกล (ระบบ Zoom)
ระหว่างวันที่ 14 – 18 มิถุนายน 2564

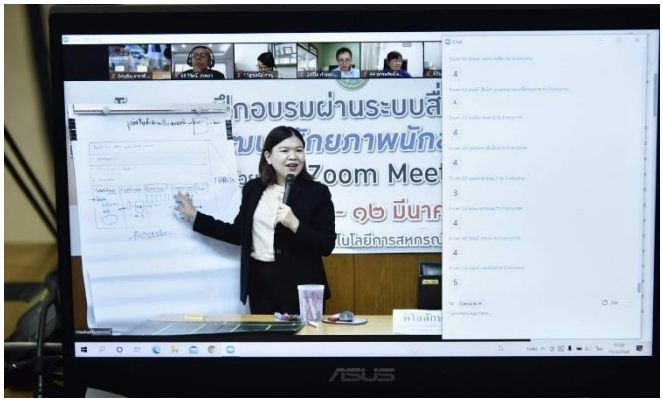

โครงการฝึกอบรมผ่านระบบสื่อสารออนไลน์ หลักสูตร “การพัฒนาศักยภาพนักส่งเสริมสหกรณ์”
ด้วยระบบ Zoom Meeting
รุ่นที่ 1 ระหว่างวันที่ 15 - 18 กุมภาพันธ์ 2564
รุ่นที่ 2 ระหว่างวันที่ 22 – 25 กุมภาพันธ์ 2564
รุ่นที่ 3 ระหว่างวันที่ 2 - 5 มีนาคม 2564
รุ่นที่ 4 ระหว่างวันที่ 4 - 12 มีนาคม 2564

โครงการฝึกอบรม หลักสูตร "การพัฒนาศักยภาพผู้บริหารเพื่อการบริหารงานสำนักงานสหกรณ์
ระหว่างวันที่ 15 - 17 มีนาคม 2564
ณ โรงแรมรอยัลปริ๊นเซส หลานหลวง กรุงเทพมหานคร

โครงการพัฒนาผู้ตรวจการสหกรณ์ หลักสูตร “ผู้ตรวจการสหกรณ์ระดับพื้นฐาน”
)ผ่านระบบสื่อสารทางไกล (ระบบ Zoom
รุ่นที่ 1 ระหว่างวันที่ 23 - 26 มีนาคม 2564
รุ่นที่ 2 ระหว่างวันที่26 - 29 เมษายน 2564
รุ่นที่ 3 ระหว่างวันที่ 17 - 20 พฤษภาคม 2564

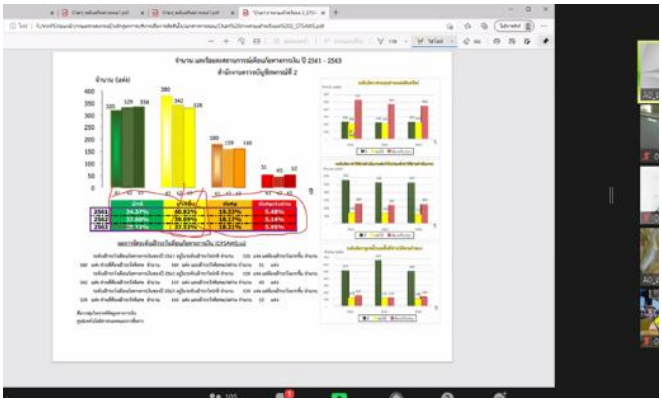

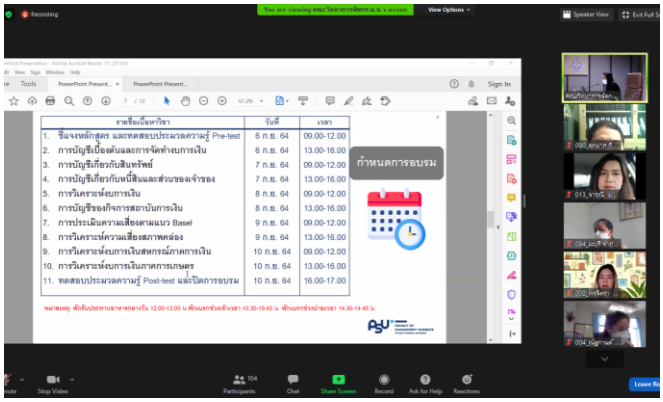

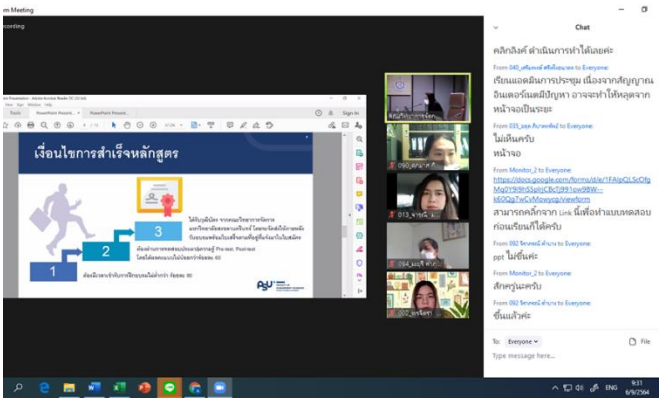

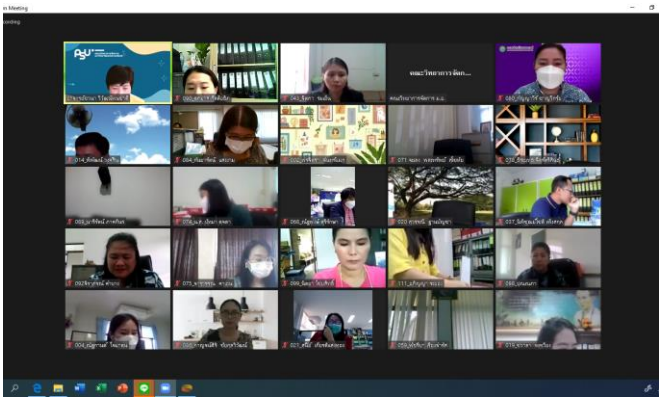

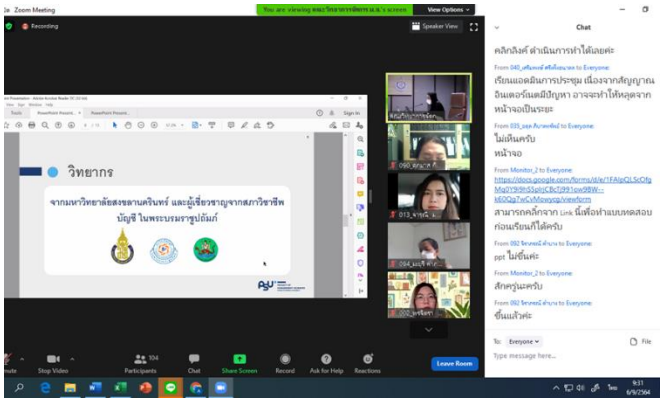

โครงการฝึกอบรมเชิงปฏิบัติการ หลักสูตร การบริหารการเงินเพื่อการตัดสินใจ
ผ่านระบบสื่อสารทางไกล (ระบบ Zoom
รุ่นที่ 1 ระหว่างวันที่ 6 – 10 กันยายน 2564
รุ่นที่ 2 ระหว่างวันที่ 13 – 17 กันยายน 2564

ผู้รับผิดชอบหลักรายงาน นางสาวกัญชญา ชูยงค์
ตำแหน่งนักวิชาการสหกรณ์ปฏิบัติการ ฝ่ายบริหารทั่วไป
เบอร์โทร : 064 698 8855